



# IMAP

## INSTITUTO MESOAMERICANO DE PERMACULTURA

Permacultor Patrik Mucia

Sembrando la semilla, haciéndola crecer.



## ¿Qué es IMAP?

---

Instituto Mesoamericano de Permacultura, es una asociación privada civil no lucrativa para el servicio social sin asocio político o religioso.

Fundado el año 2000 por un grupo de personas mayas Kaqchikeles preocupados sobre los **problemas** ambientales, sociales y culturales que afectan a la sociedad guatemalteca. Combinando el conocimiento **ancestral** y educación en **Permacultura**, IMAP desarrolla las habilidades prácticas y la conciencia necesaria para asegurar **soberanía alimentaria**, desarrollo comunitario y la preservación de **biodiversidad**.

Ubicados en el caserío Pachitulul, San Lucas Tolimán, Sololá

# Permacultura

La permacultura combina las características naturales del paisaje y las estructuras para producir un sistema que soporte la vida para la ciudad y el campo utilizando la menor área práctica posible. (Intensivo y no extensivo)

## Éticas

01

Cuidado de la tierra

02

Cuidado de la gente

03

Repartición justa de excedentes

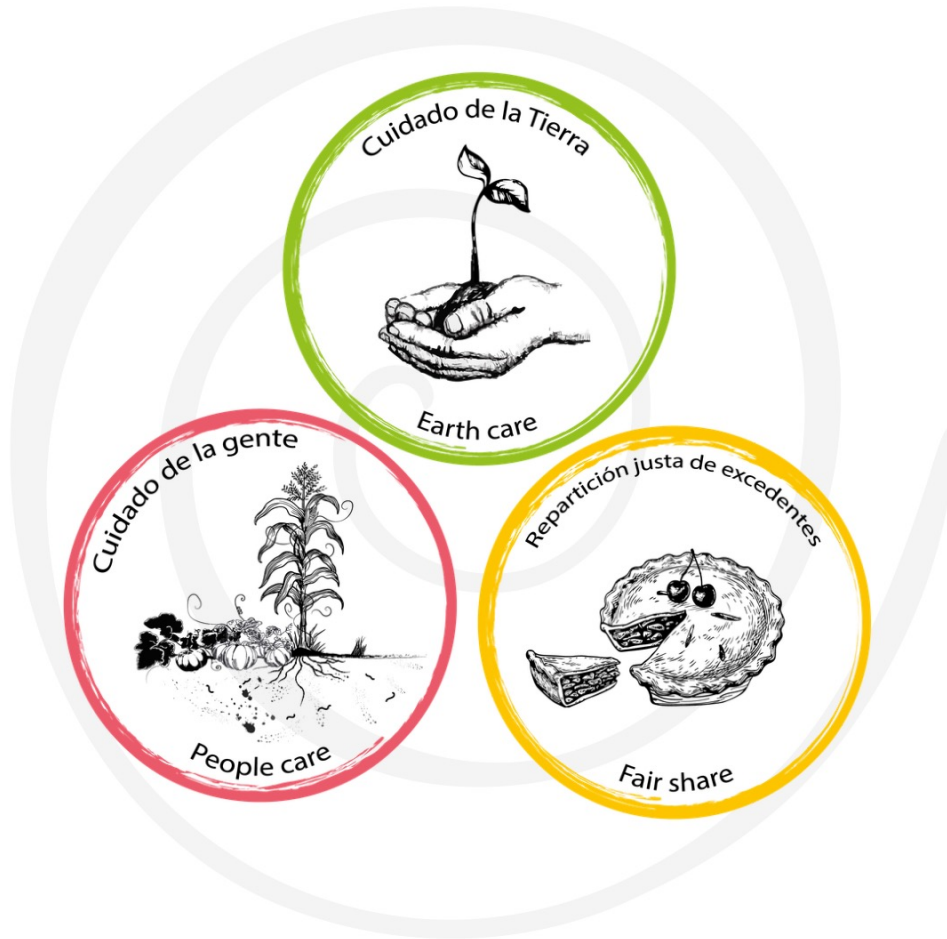

# Bases

---

01

Observación de la naturaleza

02

Conocimiento Ancestral

03

Conocimiento Moderno



# Características

La permacultura es adaptable a cualquier clima, cultura y espacio.

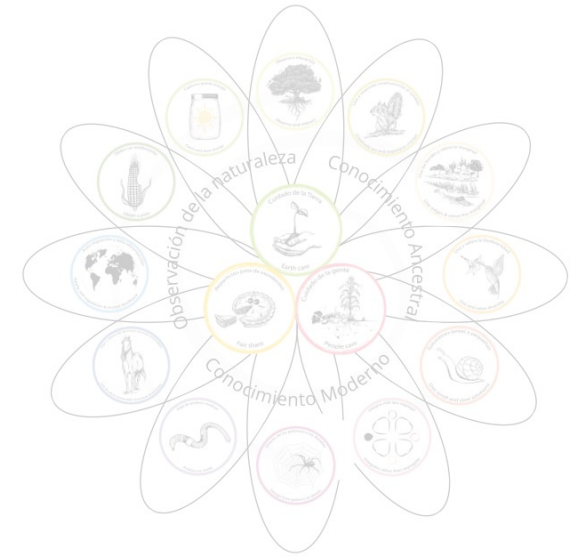



# Ejes de trabajo

- \* Educación ambiental
- \* Soberanía alimentaria
- \* Biodiversidad
- \* Fortalecimiento institucional

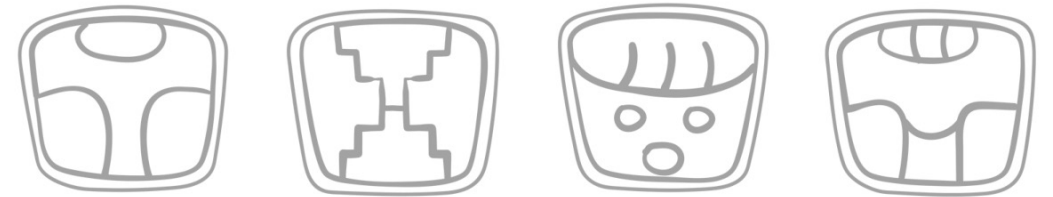



**Herencia de  
nuestros ancestros**



**Desarrollo  
integral**

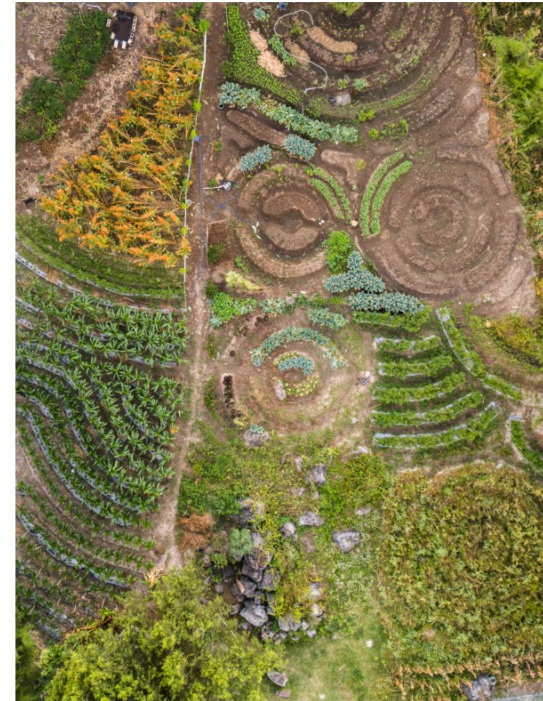

**Agricultura  
regenerativa**



**Buen vivir**

# La Granja IB' OY



## Sistemas productivos

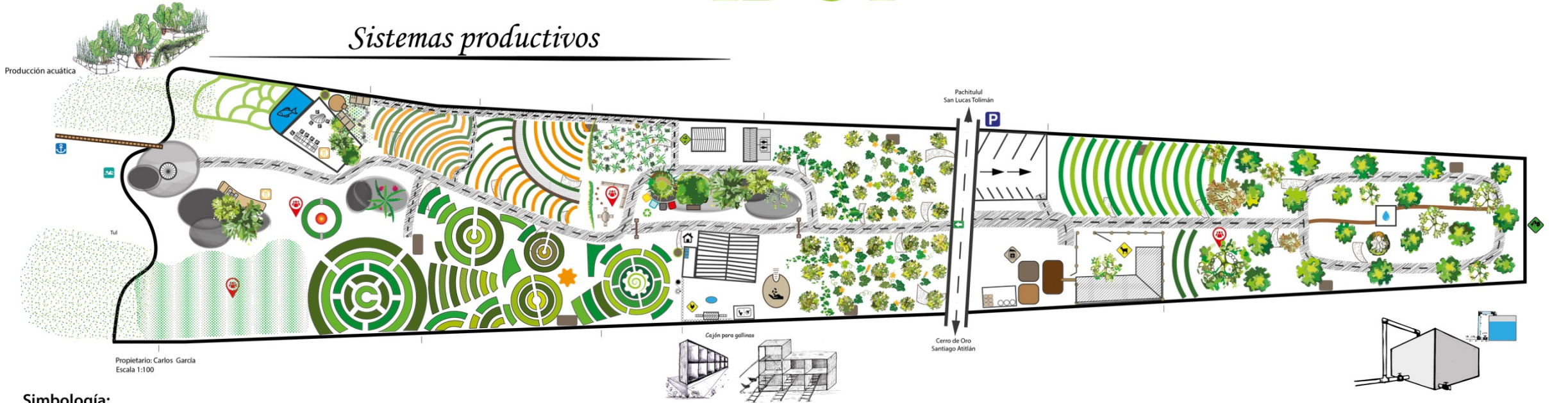

### Simbología:

Sendero principal:	Límite territorial:	Tubería de agua:	Parqueo:	Rocas:	Aguacate:	Limón:	Camote:	Ayote (calabazas):	Área verde:	Área de reciclaje:	Pitayas:	Huertos mandala Biointensivo:
Orientación:	Crianza de peces:	Producción acuática: malanga, cola de caballo, mentas.	Producción anual: Amaranto, maíz, frijol, manía, yuca y camote.	Cultivos rotativos: Tomate, repollo, frijoles, Chiles.	Cultivos anuales: Frijoles de suelo, frijol de guía, negro, blanco, rojo o piloy.	Bomba sumergible:	Panel solar:	Cable de corriente:	Cable sumergible:			
Área de fogata:	Animales de corral:	Tuj y vestidores:	Casa y cocina:	Animales de corral:	Biofábrica:	Semillero:	Círculo de banano:	Banco de semillas:	Cultivo en llantas:	Desvios de agua de lluvia:	Bosque de comida:	Rancho:
Entrada principal:	Camino comunitario:	Compostas individuales:	Embarcadero:	Tanque de agua:	Muelle:	Baño privado:	Baño público:	Área de reuniones:	Cocina:	Zona de baño:	Corral:	

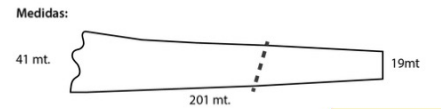





# IMAP

---

En armonía con la Madre Tierra, promoviendo las prácticas y los saberes ancestrales.

# Matyox

GRACIAS



**IMAP**

INSTITUTO  
MESOAMERICANO  
DE PERMACULTURA